お得に食べて、10店回ると10,000円分のクーポン券など豪華賞品を先着500名にプレゼント!!
みんなで食べて、かさまを元気に!

かさまは、
コロナに
負けない!

かさま飲食店 緊急応援パスポート

緊急応援パスポート

6/20(土) 発売

5,000冊限定 500円(税込)

パスポート提示で
掲載店全メニュー
10% OFF

スタンプラリーで豪華賞品をもらおう!!
STAMP RALLY

スタンプ10個で豪華賞品が必ずもらえる!
先着順500名様

- ディズニーチケット 100本 総額820,000円
- 10,000円クーポン券 100本 総額1,000,000円
- 5,000円クーポン券 300本 総額1,500,000円

笠間市商工会
お問い合せ時間 9:00~17:00(土·日·祝を除く)
本　　所／〒309-1611 茨城県笠間市笠間1464-3　TEL 0296-72-0844
友部事務所／〒309-1705 茨城県笠間市東平2-3-3　TEL 0296-77-0532
岩間事務所／〒319-0294 茨城県笠間市下郷5140　TEL 0299-45-5711

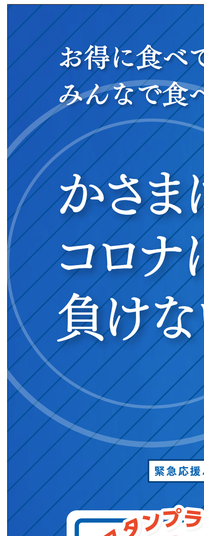

のぼり旗が目印です

緊急応援パスポートを利用できる店舗一覧

かさま飲食店 緊急応援パスポート

住…住所　電…電話番号　営…店舗営業時間　休…店舗定休日　駐…駐車場の有無(駐車可能台数)
パスポート販売店 …パスポート販売店　CASHLESS対応 …キャッシュレス消費者還元事業登録加盟店

パスポートの使い方

1 販売店にてパスポートを購入

2 事前に、掲載店をリサーチ

3 掲載店にて、パスポートを提示して注文

4 店舗でのサービスは、何回でも利用可

パスポート1冊で同一グループ何人でも対象
利用期限▶令和2年9月19日(土)まで

5 巻末の「スタンプラリー&アンケート」に、印を10個集めたら笠間市商工会にGo!

先着500名様にクーポン券 または ディズニーチケットをプレゼント!!

クーポン券はパスポート掲載店でのみご利用いただけます。

パスポート提示で掲載店全メニュー 10% OFF

パスポート販売店 このマークの参加店でパスポートが販売されます。
参加店以外の販売店は下記の通りです。

※ご注文前に必ず提示の上ご利用ください。
※パスポートの販売は無くなり次第終了となります。ご了承ください。

販売店のご案内

※販売時間は各店の営業時間です。※商工会は平日の9:00~16:00まで販売致します。

スタンプ10個で先着順500名様 豪華賞品がかならずもらえる!

笠間市商工会	●笠間本所 ●友部事務所 ●岩間事務所	
笠間地区	●宮脇書店笠間店(ポレポレ内)	
	●セブンイレブン	笠間手越店・笠間石井店 笠間昭和町店・笠間才木店
	●ファミリーマート	笠間近森店・笠間中央店
友部地区	●Wonder Goo 友部店	
	●セブンイレブン	友部八雲店 笠間美原3丁目店・友部旭平店 友部駅前通り店
	●ミニストップ	友部湯崎店・笠間美原店
	●ファミリーマート	笠間東平店・笠間旭町店 友部インター店
岩間地区	●セブンイレブン	笠間土師店・笠間下郷店 岩間泉店・笠間押辺店
	●ファミリーマート	笠間押辺店

※笠間市商工会は笠間市の協力を得て、市内のにぎわいを創出し、力強く地域の活性化を図る取組として「笠間市飲食店緊急応援パスポート事業」を推進します。

笠間地区

朱の門

パスポート販売店 住 笠間市笠間1339(笹目酒蔵内) 電 0296-70-1677 営 11:30~15:30 休 水曜・第3木曜日 駐 10台

あさ川製菓 笠間ポレポレ店

住 ポレポレシティ 1F 電 0296-70-1802 営 10:00~20:00 休 無休 駐 1,500台 CASHLESS対応

アジマール 笠間ポレポレ店

住 ポレポレシティ 1F 電 0296-70-1824 営 10:00~20:00 休 無休 駐 1,500台

あづま亭

パスポート販売店 住 ポレポレシティ 1F 電 0296-70-1803 営 10:00~19:00 休 無休 駐 1,500台 CASHLESS対応

あづま屋

パスポート販売店 住 笠間市下市毛281 電 0296-72-1218 営 10:00~17:00 休 土曜日·日曜日 駐 2台 CASHLESS対応

イタリアントマト カフェJr. 笠間ポレポレ店

住 ポレポレシティ 1F 電 0296-72-6629 営 10:00~20:00 休 無休 駐 1,500台 CASHLESS対応

いなり食堂

住 笠間市来栖46-2 電 0296-72-0925 営 11:00~20:00 休 木曜日 駐 8台

魚福寿司支店 HP

住 笠間市赤坂9-16 電 0296-72-7775 営 11:30~14:00 17:00~22:00 休 水曜日 駐 20台

丘のギャラリー&カフェ 風音 HP

住 笠間市手越501-1 電 0296-73-5096 営 13:00~17:00 休 月曜日·火曜日 駐 12台

笠間工芸の丘 クラフトカフェ HP

CASHLESS対応 住 笠間市笠間2388-1 電 0296-70-1313 営 10:00~17:00 休 月曜日(祝日·連休の場合は翌日)·年末年始 駐 170台

Kasama Sounds 信空館 HP

パスポート販売店 住 笠間市笠間2247-1(まちの駅笠間前) 電 090-1033-4374 営 13:00~21:00 休 火曜日·水曜日 駐 30台 CASHLESS対応

笠間茶屋 HP

パスポート販売店 住 笠間市笠間2247-1(まちの駅笠間前) 電 080-6730-5283 営 10:00~17:00 休 火曜日·水曜日 駐 100台 CASHLESS対応

かさま焼き芋 HP

住 笠間市笠間1100 電 0296-72-0157 営 10:00~18:00 休 火曜日 駐 10台 CASHLESS対応

菓子工房 福

住 笠間市笠間1351-1 電 0296-71-6005 営 10:00~18:00 休 月曜日(祝日の翌日は休まず営業) 駐 20台 なくなり次第終了の場合もあり

割烹旅館 城山

住 笠間市笠間14-1 電 0296-72-0861 営 11:00~15:00 16:00~21:00 休 無休 駐 15台 CASHLESS対応

CAFEきものレンタル 千成屋 HP

住 笠間市笠間1057-3 電 0296-73-6430 営 11:00~16:00 休 火曜·水曜·木曜日 駐 50台 CASHLESS対応

カフェパール・エポック

パスポート販売店 住 ポレポレシティ 1F 電 0296-70-1807 営 10:00~20:00 休 無休 駐 1,500台 CASHLESS対応

きむらや

住 笠間市笠間1351 電 0296-72-0268 営 9:00~16:00 休 不定休 駐 15台 (混み時には駐車場をあわせ確認してください)

佐白山のとうふ屋 HP

パスポート販売店 住 笠間市笠間2810 電 0296-72-3072 営 10:00~17:00 休 月曜·第2火曜日 駐 16台

笠間地区

四川料理 三笠

住 笠間市石井506-3 電 0296-72-0443 営 11:00~19:00 休 不定休 駐 15台

十割そば 紅葉亭 HP

住 笠間市金井11-7 電 0296-72-3942 営 11:00~16:00 17:00~20:00 (17時以降は予約制) 休 不定休 駐 20台(大型可)

旬彩食感 すし処なりた HP

住 笠間市笠間785-1 電 0296-71-1348 営 11:30~14:00 17:00~22:00(L.O21:00) 休 水曜日 駐 10台 CASHLESS対応

四六時中 笠間ポレポレ店

住 ポレポレシティ 1F 電 0296-70-1777 営 10:00~20:00 休 無休 駐 1,500台

杉の子

パスポート販売店 住 笠間市石井84-4 電 0296-72-7581 営 17:00~23:30 休 日曜日 駐 10台 CASHLESS対応

西洋割烹 かるにえ

住 笠間市笠間1351-2 電 0296-70-1118 営 11:30~14:00(L.O) 17:30~20:00 休 月曜日 駐 30台

煎餅屋 仙七 HP

パスポート販売店 住 笠間市笠間1558-1 電 0296-72-1138 営 10:00~18:00 休 火曜日 駐 5台

そば処 つたや HP

住 笠間市笠間1279 電 0296-72-0055 営 10:00~15:00 休 不定休 駐 4台 CASHLESS対応

そば処 のざわ

パスポート販売店 住 笠間市稲田1414-1 電 0296-74-3876 営 11:00~14:30 17:00~20:00 休 水曜日 駐 13台 CASHLESS対応

そば処 柊 HP

住 笠間市笠間2501-1 電 0296-72-1967 営 11:00~14:00頃まで 休 木曜日(祝日は不定休) 駐 8台

そば処 やなか

パスポート販売店 住 笠間市石井732-4 電 0296-72-6714 営 11:00~19:30 休 無休 駐 13台

そば家 尚庵 HP

パスポート販売店 住 笠間市石井1803-1 電 0296-72-5676 営 11:00~16:00 (売り切れ次第終了) 休 水曜日 駐 10台

そば家 和味 HP

住 笠間市飯合702-1 電 0296-74-2744 営 11:30~16:00 休 木曜日 駐 11台

大寿し

住 笠間市笠間1096 電 0296-72-2467 営 10:30~14:00 15:00~19:30 休 水曜日(臨時休業あり) 駐 4台

たちばな

住 笠間市笠間1264 電 0296-72-3725 営 10:00~17:00 休 月曜日 駐 無 CASHLESS対応

チャイナハウス あぶりこっと

パスポート販売店 住 笠間市石材3-1 電 0296-72-0174 営 11:00~19:30 休 月曜日(祝日の場合翌日) 駐 20台 CASHLESS対応

中華そばのあい川 HP

住 笠間市笠間1337 電 0296-72-5575 営 11:30~14:00 17:30~20:00 休 不定休 駐 15台(夜のみ無料)

手打ちそば 一茶庵

住 笠間市笠間2247-1(まちの駅笠間前) 電 0296-72-0441 営 11:30~17:00 休 不定休 駐 20台

手打ちそば 柏屋 HP

住 笠間市笠間1273 電 0296-72-0139 営 10:00~17:00 休 不定休 駐 無

ドルチェ カフェ

パスポート販売店 住 笠間市笠間2247-1(まちの駅笠間前) 電 090-4121-3968 営 11:00~16:00 休 月曜日 駐 10台

ドロップ イン

住 笠間市笠間2518-6
営 11:00~18:00
(LO 17:30)
電 0296-72-0250
休 水曜日·木曜日
駐 10台

とんかつ 昭光亭

住 笠間市笠間1621
営 11:30~15:00
17:00~19:30
電 0296-72-0535
休 不定休
駐 10台

中屋総本店

CASH LESS対応
住 笠間市笠間1356
営 9:00~17:00
電 0296-72-0310
休 不定休
駐 無

鍋 屋

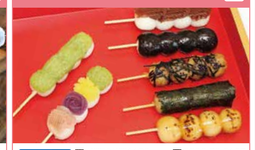

パスポート販売所 CASH LESS対応
住 笠間市笠間1100
営 10:00~18:00
電 0296-72-0157
休 火曜日
駐 10台

庭カフェKULA

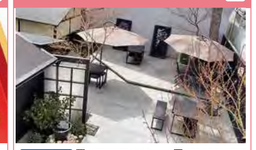

パスポート販売所
住 笠間市笠間1339
営 11:30~16:00
(昼はバーティー20名で完全予約制)
電 070-4374-0767
休 月曜日
駐 20台

芳 賀 屋

パスポート販売所
住 笠間市笠間1541
営 10:30~
電 0296-72-7668
休 不定休
駐 5台

はたおか製菓

パスポート販売所 CASH LESS対応
住 笠間市笠間1409-8
営 8:00~20:00
電 0296-72-2369
休 不定休
駐 1台

ピッツェリア・マルビーナ

住 笠間市石井990-6
営 ランチ11:30~15:00
ディナー17:30~20:00
電 0296-70-0458
休 火曜日
駐 8台

フランス料理 ポーム·ド·パン

パスポート販売所
住 笠間市笠間2698-16
営 11:30~14:00
※ディナーは予約のみ
電 0296-72-3333
休 月曜日
駐 10台

ふる川製菓

パスポート販売所
住 笠間市笠間309-2
営 8:00~18:00
休 月曜日(祝日の場合は営業)
電 0296-72-0571
駐 7台

フレンチ食堂 アルモニ

住 笠間市笠間4044-1 (2F)
営 ランチ11:00~14:00
カフェ14:00~16:00
ディナー17:00~20:30
電 0296-73-5027
休 水曜日·第3火曜日
駐 30台

ベーカーシェフ 笠間ボレボレ店

住 ボレボレシティ1F
営 10:00~20:00
電 0296-72-3171
休 無休
駐 1,500台

森の石窯パン屋さん

住 笠間市笠間2286-1
営 10:00~17:00
電 0296-74-0888
休 不定休
駐 120台

森のレストラン Monomi

パスポート販売所 CASH LESS対応
住 笠間市笠間2517-1
営 11:30~14:00
電 0296-72-9928
休 月曜日
駐 30台

門前酒場 マルトミ

住 笠間市笠間1194
営 18:30~23:00
電 0296-72-3755
休 月曜日
駐 10台

八百屋カフェokai

住 笠間市笠間1338-1
営 11:00~16:00
(ランチLO 14:00)
電 0296-73-6260
休 水曜日
駐 5台

焼肉 笠間苑

パスポート販売所 CASH LESS対応
住 笠間市笠間1705
営 11:30~14:00
17:00~21:00
電 0296-72-3425
休 水曜日
駐 10台

やっこ凧

CASH LESS対応
住 ボレボレシティ1F
営 10:00~20:00
電 0296-70-1847
休 無休
駐 1,500台

洋食屋 SUN

CASH LESS対応
住 笠間市笠間1621
営 11:30~15:00
18:00~20:30
電 0296-73-0090
休 不定休
駐 10台

らーめん屋 太陽

パスポート販売所
住 笠間市笠間1321-2
営 17:00~23:00
電 0296-72-7422
休 月曜日·火曜日
駐 8台

ラックスフードスクエア 笠間ボレボレ店

住 ボレボレシティ1F
営 10:00~20:00
電 0296-70-1814
休 無休
駐 1,500台
CASH LESS対応

Lunch & Cafe 陶之助プラス

住 笠間市笠間4036
営 平 日11:30~16:00
土日祭11:30~17:00
電 0296-73-0577
休 金曜·第3木曜日
駐 20台
CASH LESS対応

リバーサイド ライラック

パスポート販売所
住 笠間市石井1111
営 11:30~14:00
19:00~ 0:00
電 0296-72-4913
休 無休
駐 10台

レストラン 風の丘

パスポート販売所
住 笠間市笠間2345
(茨城県陶芸美術館1F)
営 11:00~15:30 (LO15:00)
電 0296-72-0197
休 月曜(祝日の場合は翌日)
駐 1,000台

レストラン モン・ラパン

住 笠間笠間1150
営 11:30~14:30
17:30~19:30
電 0296-73-0020
休 火曜·第1月曜日
駐 30台
CASH LESS対応

友部地区

居酒屋 和 楽 亭

CASH LESS対応
住 笠間市旭町122-5
営 11:30~23:45
電 0296-77-4699
休 月曜日
駐 15台

一 休 庵

住 笠間市平町1248-2
営 11:00~16:00
電 0296-87-0363
休 金曜日(祝日は営業)
駐 15台

いなり工房 ISAGO

パスポート販売所 CASH LESS対応
住 笠間市東平4-5-45
営 11:00~18:00
電 0296-78-4848
休 水曜日
駐 5台

いばらき食彩 香 寿 亭

パスポート販売所 CASH LESS対応
住 笠間市旭町377-9-2
営 ランチ11:30~14:30
ディナー17:30~21:00
電 0296-73-5102
休 月曜日
駐 20台

魚 民 友部南口駅前店

CASH LESS対応
住 笠間市東平2-1-8
常井ビル 1階
営 17:00~0:00
電 0296-77-1988
休 無休
駐 20台

お菓子の店 くり〜む

住 笠間市東平1-9-13
営 10:00~19:00
電 0296-77-9918
休 水曜日
駐 8台

お食事処 いこい

パスポート販売所 CASH LESS対応
住 笠間市鯉淵6526-131
営 11:00~14:00
17:00~20:00
電 0296-77-0454
休 不定休
駐 10台

お食事処 稲 穂

住 笠間市長兎路1155-132
営 11:00~14:00
17:00~20:30
電 0296-78-3317
休 月曜日(祝日の場合は火曜日)
駐 20台

Cafe 風茶

住 笠間市旭町307-5
営 11:00~20:00
電 0296-78-5544
休 月曜日
駐 10台

からあげ 五右エ門

住 笠間市旭町650-12
営 11:00~20:00
電 0296-77-0711
休 日曜日
駐 5台

からあげ専門 寺田商店 笠間店

住 笠間市旭町384-18
営 10:30~21:00
電 0296-71-5447
休 年中無休(年末年始除く)
駐 8台

kokoya

CASH LESS対応
住 笠間市鯉淵6527-15
営 11:30~14:30
17:00~20:00
電 0296-73-5268
休 火曜日·第3水曜日
駐 4~6台

旬鮮料理 菊 正

パスポート販売所 CASH LESS対応
住 笠間市旭町229-18
営 11:00~14:00
17:00~21:00
電 0296-78-3453
休 月曜日
駐 20台

創作居食屋 楽 人

パスポート販売所 CASH LESS対応
住 笠間市旭町121-3
営 17:30~0:00
(LO 23:30)
電 0296-78-3889
休 月曜日
駐 10台

創作酒房 MARU

住 笠間市八雲1-6-21
八雲マンション1F
営 17:00~0:00
電 090-2427-9386
休 火曜日
駐 無

そば処 な が 井

住 笠間市八雲1-3-6
営 11:00~16:00
電 0296-77-0160
休 日曜日
駐 10台
CASH LESS対応

Dining Bar おれん家

CASH LESS対応
住 笠間市鯉淵6528-37
営 17:00~0:00
電 0296-71-7623
休 水曜日
駐 5台以上

手打ち蕎麦 たいら

パスポート販売所
住 笠間市平町1783-5
営 11:30~14:00
電 0296-78-0116
休 火曜日
駐 15台

鉄板焼き工房 あっちっち

住 笠間市東平2-12-2
営 17:00~23:30
(オーダーストップ)
電 0296-78-5748
休 水曜日
駐 10台

日本料理 天 晴

CASH LESS対応
住 笠間市八雲1-1-22
営 ランチ11:30~
ディナー17:00~
電 080-8421-4802
休 日曜日
駐 無

パンプルティンク

CASH LESS対応
住 笠間市平町1834-1
営 平 日10:00~19:00
土日祝10:00~18:00
電 0296-77-4766
休 月曜日(その他不定休有り)
駐 7台

Fast Blue Cafe

CASH LESS対応
住 笠間市橋爪877-2
営 11:00~17:00
(早めに閉める日もあります)
電 090-2664-2449
休 木曜·土曜·祝日
駐 15台

ファミレス ふれんず

パスポート販売所
住 笠間市東平1-1-25
営 8:00~20:00
電 0296-77-8814
休 日曜日
駐 8台

やきとり お文

CASH LESS対応
住 笠間市友部駅前4-3
営 17:00~23:00
電 0296-77-3660
休 日曜日
駐 6台

焼 肉 大 和

CASH LESS対応
住 笠間市八雲1-4-6
営 17:00~23:00
電 0296-77-0641
休 水曜日
駐 15台

八 雲 珈 琲

パスポート販売所 CASH LESS対応
住 笠間市八雲2-5-7
営 10:00~18:00
電 0296-77-6334
休 月曜日·火曜日
駐 5台

宵楽酎房 粋成

CASH LESS対応
住 笠間市友部駅前2-4
営 17:00~0:00
(F.L. 23:00 D.L. 23:30)
電 0296-77-1504
休 日曜日
駐 5台

らーめん げんき屋 友部駅前通り店

CASH LESS対応
住 笠間市平町1717-90
営 11:00~22:00
(LO21:45)
電 0296-71-3777
休 無
駐 20台

らーめん げんき屋 友部本店

CASH LESS対応
住 笠間市小原4501-1
営 11:00~22:00
(LO21:45)
電 0296-70-5558
休 無
駐 30台

楽 天 酒 家

住 笠間市中央4-3
営 17:30~0:00
電 0296-78-0749
休 火曜日
駐 9台

ろばた焼き 大 都 会

住 笠間市友部駅前5-3
営 17:00~0:00
電 0296-77-3687
休 日曜日
駐 7台

ワイルドライフ

パスポート販売所
住 笠間市小原4482-1
営 11:00~15:00
17:00~21:30
土日11:00-21:30
電 0296-77-4682
休 水曜日
駐 10台

岩間地区

あ じ 彩

住 笠間市押辺2709-532
営 11:00~14:00
17:00~20:30
電 0299-45-1231
休 月曜日
駐 10台

岩間の栗や 小田喜商店

パスポート販売所 CASH LESS対応
住 笠間市吉岡185-1
営 10:00~17:00
電 0299-45-2638
休 月曜日·祝日(他不定休)
駐 3台

キムチ工房かわさき 韓食道

CASH LESS対応
住 笠間市福島617
営 火~土曜日11:30~14:00
17:30~21:30
日曜日 13:00~21:30
電 0299-45-4452
休 月曜日
駐 8台

グリーンファーム

パスポート販売所
住 笠間市下郷884-1
営 11:00~21:30
電 0299-45-5104
休 月曜日
駐 15台

彩食酒房 吉

CASH LESS対応
住 笠間市吉岡89-2
営 昼 予約のみ
夜17:00~22:00
電 0299-45-0622
休 不定休
駐 60台

食事処 ぐ る め

パスポート販売所
住 笠間市土師1234-5
営 11:00~15:00
17:00~21:00
電 0299-45-7181
休 水曜日
駐 15台

Special Kitchen MOG²

住 キッチンカー
営 14:30~18:00
休 不定休
電 0299-56-2296
駐 インスタグラムで営業箇所を毎日告知しています

友部地区

居酒屋 和 楽 亭

CASH LESS対応
住 笠間市旭町122-5
営 11:30~23:45
電 0296-77-4699
休 月曜日
駐 15台

一 休 庵

住 笠間市平町1248-2
営 11:00~16:00
電 0296-87-0363
休 金曜日(祝日は営業)
駐 15台

いなり工房 ISAGO

パスポート販売所 CASH LESS対応
住 笠間市東平4-5-45
営 11:00~18:00
電 0296-78-4848
休 水曜日
駐 5台

いばらき食彩 香 寿 亭

パスポート販売所 CASH LESS対応
住 笠間市旭町377-9-2
営 ランチ11:30~14:30
ディナー17:30~21:00
電 0296-73-5102
休 月曜日
駐 20台

魚 民 友部南口駅前店

CASH LESS対応
住 笠間市東平2-1-8
常井ビル 1階
営 17:00~0:00
電 0296-77-1988
休 無休
駐 20台

お菓子の店 くり〜む

住 笠間市東平1-9-13
営 10:00~19:00
電 0296-77-9918
休 水曜日
駐 8台

お食事処 いこい

パスポート販売所 CASH LESS対応
住 笠間市鯉淵6526-131
営 11:00~14:00
17:00~20:00
電 0296-77-0454
休 不定休
駐 10台

お食事処 稲 穂

住 笠間市長兎路1155-132
営 11:00~14:00
17:00~20:30
電 0296-78-3317
休 月曜日(祝日の場合は火曜日)
駐 20台

Cafe 風茶

住 笠間市旭町307-5
営 11:00~20:00
電 0296-78-5544
休 月曜日
駐 10台

からあげ 五右エ門

住 笠間市旭町650-12
営 11:00~20:00
電 0296-77-0711
休 日曜日
駐 5台

からあげ専門 寺田商店 笠間店

住 笠間市旭町384-18
営 10:30~21:00
電 0296-71-5447
休 年中無休(年末年始除く)
駐 8台

kokoya

CASH LESS対応
住 笠間市鯉淵6527-15
営 11:30~14:30
17:00~20:00
電 0296-73-5268
休 火曜日·第3水曜日
駐 4~6台

旬鮮料理 菊 正

パスポート販売所 CASH LESS対応
住 笠間市旭町229-18
営 11:00~14:00
17:00~21:00
電 0296-78-3453
休 月曜日
駐 20台

創作居食屋 楽 人

パスポート販売所 CASH LESS対応
住 笠間市旭町121-3
営 17:30~0:00
(LO 23:30)
電 0296-78-3889
休 月曜日
駐 10台

岩間の栗や 小田喜商店

パスポート販売所 CASH LESS対応
住 笠間市吉岡185-1
営 10:00~17:00
電 0299-45-2638
休 月曜日·祝日(他不定休)
駐 3台

キムチ工房かわさき 韓食道

CASH LESS対応
住 笠間市福島617
営 火~土曜日11:30~14:00
17:30~21:30
日曜日 13:00~21:30
電 0299-45-4452
休 月曜日
駐 8台

グリーンファーム

パスポート販売所
住 笠間市下郷884-1
営 11:00~21:30
電 0299-45-5104
休 月曜日
駐 15台

彩食酒房 吉

CASH LESS対応
住 笠間市吉岡89-2
営 昼 予約のみ
夜17:00~22:00
電 0299-45-0622
休 不定休
駐 60台

食事処 ぐ る め

パスポート販売所
住 笠間市土師1234-5
営 11:00~15:00
17:00~21:00
電 0299-45-7181
休 水曜日
駐 15台

Special Kitchen MOG²

住 キッチンカー
営 14:30~18:00
休 不定休
電 0299-56-2296
駐 インスタグラムで営業箇所を毎日告知しています

つるや本店

パスポート販売所
住 笠間市下郷4066
営 11:00~21:00
電 0299-45-2075
休 火曜日
駐 25台

手打そば やしろ

パスポート販売所
住 笠間市安居3145-85
営 11:00~20:00
電 0299-45-2950
休 無
駐 16台

ハンバーグ·ステーキ 認肉屋

パスポート販売所
住 笠間市押辺2717-33
営 11:30~15:00
17:00~21:00
電 0299-45-0298
休 水曜日(祝·祭日の場合営業)
駐 5台

ブラッスリー テロワール

住 笠間市押辺2108-7
営 11:30~14:00
17:30~21:00
電 0299-45-0304
休 月曜日·第4日曜日
駐 12台

宝 珍

パスポート販売所 CASH LESS対応
住 笠間市押辺2720-20
営 11:00~22:00
電 0299-45-2839
休 月曜日
駐 25台

ラーメン 美和

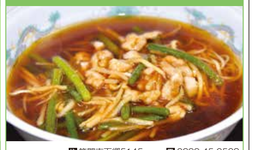

住 笠間市下郷5145
営 10:30~20:00
電 0299-45-6568
休 月曜日
駐 20台

GANBARO KASAMA

KASAMA FOOD and DRINK EMERGENCY SUPPORT PASSPORT

5月中旬、緊急事態宣言の解除に伴い、

笠間市内の、飲食店も営業が再開されました。

しかしながら、自粛ムードが収まる気配は無く、

客足が戻らない、先行きの見えない状況に

経営者の不安は募るばかりです。

笠間市内の各飲食店も感染が一日も早く

収束することを心より願いながら、

感染拡大防止に努めて営業しております。

皆様のご来店が、飲食店の励みになります。

みんなで笠間を応援しよう。

みんなで取り戻そう、元気な笠間を。

がんばろう笠間。

笠間市商工会

緊急応援パスポート