

必ずお読みください！

商品券ご購入には、**購入引換券**が必要となります。
(ハガキ)

商品券購入の
ながれ

購入事前申込

購入引換券を
ご家庭へ送付

購入(引換)場所で
購入

※新型コロナウイルス感染症の拡大防止のため、郵送での申込受付とさせていただきます。

商品券購入(引換)における注意事項

- 商品券購入引換券(ハガキ)が届きましたら、
「**購入引換券**」「**本人確認書類(氏名・住所がわかるもの)**」をご持参のうえ、購入(引換)期間中に、
ご指定の購入(引換)場所で、現金とお引換ください。
※商品券の引換は、**窓口に来られる方の本人確認書類(運転免許証など)**を必ずご持参ください。
- 商品券購入引換券(ハガキ)に記載された販売期間・場所以外での購入(引換)はできません。
- 商品券購入引換券の再発行及び購入冊数の変更、分割購入はできません。
- 購入(引換)の際には、マスク着用の上、他の人との距離を保ち密集、密接を避けるようご協力ください。
- 多数の申込が予測されるため、個別の申込結果の確認や到達確認には応じられませんのでご了承ください。

個人情報の取扱い

- ハガキに記載された個人情報は商品券発行事業に係る目的のみ使用し、適切に管理します。



商品券ご購入はご指定の郵便局、
または商工会で現金と引換

平日のみの購入(引換)場所

笠間市内郵便局15か所(9:00~16:00)

① 笠間郵便局	笠間1593-11	⑧ 友部駅前郵便局	東平1-1-22
② 笠間大町郵便局	笠間1154-2	⑨ 友部旭町郵便局	旭町91-2
③ 笠間石井郵便局	石井1090	⑩ 友部郵便局	八雲2-9-12
④ 稲田郵便局	稲田2323-1	⑪ 友部上市原郵便局	上市原1891-2
⑤ 福原郵便局	福原1330-6	⑫ 北川根郵便局	湯崎894-2
⑥ 大池田郵便局	大橋2185-4	⑬ 穴戸郵便局	平町2040
⑦ 笠間駅前郵便局	笠間4399-4	⑭ 岩間郵便局	下郷4438
		⑮ 南川根郵便局	安居1465

平日及び土日の購入(引換)場所

笠間市商工会(9:00~16:00)
※土日は10/3・4、10/10・11のみとなります。

① 本所	笠間1464-3
② 友部事務所	東平2-3-3
③ 岩間事務所(市役所岩間支所内)	下郷5140

笠間市 新型コロナウイルス経済対策事業



笠間市 新型コロナウイルス経済対策事業

笠間市

プレミアム付
商品券2020

10,000円で購入

13,000円使えて
お得!!

販売します!!



総額

6億5千万円

取扱店舗については9/3(木)の折込チラシまたは笠間市・笠間市商工会HPをご覧ください

事前申込制

9/15(火)
消印有効

笠間市内
全世帯主の方が
購入できます

同封の申込用紙を
ご使用ください

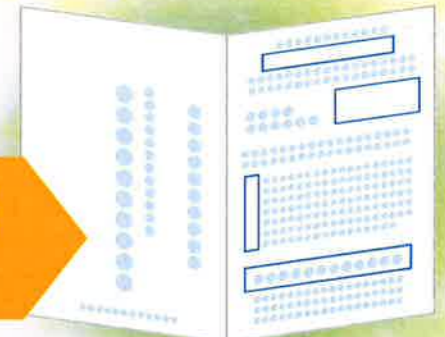

購入(引換)期間

2020 10/2(金)~30(金)

詳しくは裏面を
ご覧ください。

お問合せ先

【発行】 笠間市商工会

【協力】 笠間市

〔本所〕
茨城県笠間市笠間1464-3
TEL 0296-72-0844

〔友部事務所〕
茨城県笠間市東平2-3-3
TEL 0296-77-0532

〔岩間事務所〕
茨城県笠間市下郷5140(笠間市役所岩間支所内)
TEL 0299-45-5711

<笠間市 新型コロナ経済対策事業>

「笠間市プレミアム付商品券2020」 購入事前申込のご案内

笠間市長 山口 伸樹
笠間市商工会長 飯村 信康

笠間市と笠間市商工会では、新型コロナウイルス感染症の感染拡大により、売上減少等の影響を受けている市内事業者の支援を図るとともに、地域内における消費喚起と地域経済の早期回復を目的に、多様な店舗で利用できる「笠間市プレミアム付商品券2020」を発行しますのでご案内申し上げます。

なお、**商品券の購入(引換販売)は、事前申込が必要**となります。

※令和2年4月28日以降に新生児が誕生または令和3年3月31日までに誕生予定の世帯には、商品券の贈呈を予定しておりますので、該当される方には別途ご案内を差し上げます。



総額 6億5千万円 (50,000冊発行)

販売価格 1冊 10,000円で販売 **13,000円分使えます!**



1冊の内訳 専用券:500円券×14枚(大型店は利用できません)
共通券:500円券×12枚(取扱店全店舗で利用が可能です)
1冊26枚綴り



購入希望冊数 1世帯あたり 1冊・2冊・3冊・4冊・5冊・10冊の中から希望出来ます。
※2冊以上の購入を希望された方は、申込状況により購入できる冊数が少なくなる場合があります。

購入対象者 令和2年8月1日(基準日)から継続して、笠間市の住民基本台帳に記載がある世帯主の方
※8月2日以降に笠間市外へ転居された方は対象外となります。

商品券のお申込みから利用期間

商品券の申込期間
9月1日(火)~15日(火)

世帯主による事前申込制(1世帯1枚限り)
※同封の申込用紙を封筒に封入して投函。

申込期間:令和2年9月15日(火)までの消印有効

商品券の購入(引換)期間
10月2日(金)~30日(金)

【市内15か所】市内郵便局
商工会本所・友部事務所
岩間事務所

※上記期間を過ぎた場合には、引換が無効となりますのでご注意ください。
※事前申込で、ご指定された引換所での購入(引換)となります。

取扱店での利用期間
令和3年 10月2日(金)~1月31日(日)

※商品券は、「市内のプレミアム付商品券取扱店」でご利用いただけます。取扱店舗については9/3折込チラシまたは、笠間市、商工会HPをご覧ください。
※上記期間後は、ご利用いただけません。

「笠間市プレミアム付商品券2020」購入申込方法



お申込みは、下記をご覧になって、郵送にてお申込みください。
令和2年9/25(金)以降に、郵便ハガキにて結果をお知らせします。

- ◎記入内容に漏れが無いようにお申込みください。
- ◎お申込みの際には、**申込用紙を切りはなさない**でください。

5 商品券購入(引換)場所を選択(2と同じ場所)

6 申込用紙を二つ折にして、同封している白い「笠間市プレミアム付商品券2020事務局」宛封筒に入れて期日9/15(火)までに投函してください。